



Procedimiento:

P_Instrucciones_de_Uso_AppsAnywhere_CIENCIAS

Proceso:

Documentación Pública Área de Usuarios

Versiones

Versión	Fecha	Autor	Comentarios
1.0	17/03/2020	Área de Usuarios	Creación del Documento

Revisiones

Versión	Fecha	Revisor	Comentarios
1.1	23/03/2020	Engracia Lidón	Modificación requisitos

Fecha de entrada en vigor

Versión	Fecha	Aprobador
1.0	17/03/2020	José Alberto Royo



Objetivo.

Preparación del entorno para usar la aplicación virtualizada

Requisitos para que se pueda usar el software virtualizado

Objetivo.

El objetivo de este documento es **describir** el proceso que deben seguir los alumnos y profesores de la Facultad de Ciencias para poder acceder al software virtualizado en aulas desde sus dispositivos personales.

Preparación del entorno para usar la aplicación virtualizada

- Antes de poder acceder al programa hay que realizar un cambio de la contraseña administrativa. Para ello accederemos a la URL



<https://identidad.unizar.es/identidad/ide100bienvenida.faces>

Preparación del entorno para usar la aplicación virtualizada

IMPORTANTE: Antes de poder acceder al programa hay que realizar un cambio de la contraseña administrativa.

<https://identidad.unizar.es>

The image shows two screenshots from a web application. The top screenshot is titled 'Identificación' and contains two input fields: 'NIP:' and 'Contraseña administrativa:'. Below these fields is a blue button labeled 'Aceptar'. The bottom screenshot is titled 'Cambio de contraseña administrativa' and shows a navigation bar with three items: 'Datos personales', 'Autorizaciones', and 'Cambio de contraseña' (which is circled in red). Below the navigation bar, there are three input fields labeled 'Contraseña actual:', 'Nueva contraseña:', and 'Confirmar contraseña:'. At the bottom of this form are two buttons: 'Aceptar' and 'Reiniciar valores'.

Se usará el programa de cloudpaging desarrollado por Numecent, Jukebox consistente en dos programas:

- Acceso a las aplicaciones, username (nip) y contraseña nueva:

<https://appsanywhere.unizar.es>

- La aplicación nos mostrará el software disponible según **nuestro Centro y sistema operativo**. La mayoría de las aplicaciones están virtualizadas para windows 7 de 64 bits y no van a funcionar en otros sistemas operativos o en windows de 32 bits y pueden fallar en windows 10.
- Algunas apps pueden necesitar la conexión a la vpn de la universidad para acceder al servidor de licencias.

<https://ayudica.unizar.es/otrs/public.pl?Action=PublicFAQZoom;ItemID=450>

Requisitos para que se pueda usar el software virtualizado

Antes de poder usar el software virtualizado hay que tener instalado en el equipo el siguiente software:

- [Microsoft .NET Framework 4.6.2](#) o superior. En Windows 10 puede estar todo incluido, pero si una aplicación falla al virtualizarse probad primero a instalar estos programas.

Requisitos para que funcione una aplicación virtualizada

- Tecnología de Virtualización permitida y activada en BIOS.
- Fecha y hora del equipo correctamente configuradas o no autorizará el uso del PLAYER y cancelará su uso al poco de su uso.
- Configuración del antivirus en los equipos personales que usarán la virtualización (el "PLAYER"), para que permita comunicación con el servidor. Si no, se producen errores y desconexión de las sesiones (**no funcionará**). Cada antivirus tendrá un menú diferente en el caso del ESET: botón derecho sobre el icono circular de la barra de herramientas inferior, Configuración avanzada... Web y correo electrónico → Filtrado de protocolos → Direcciones IP excluidas → Rango de direcciones: 155.210.14.25 - 155.210.14.30

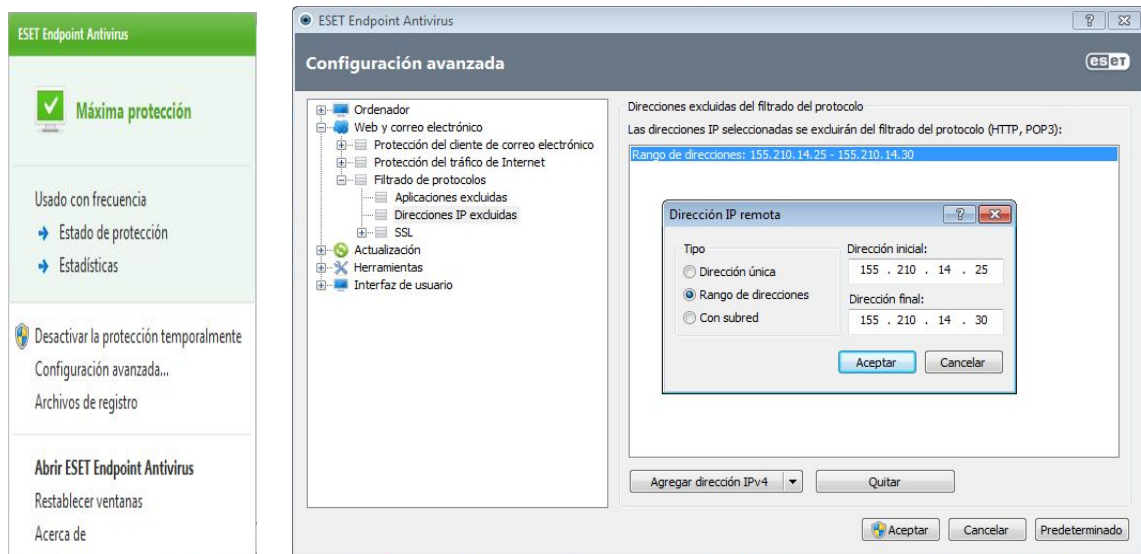

Y en aplicaciones excluidas(de filtrado), el StreamCore.exe ; para que permita ejecutarla sin restricciones.

